VINCENT VAN GEEK

LE 7 AOÛT 2011 ***LABOITEVERTE***

L'expressionisme du maître en a inspiré plus d'un. Artistes confirmés ou inspirés d'un jour, les geeks rendent hommage au grand peintre... ainsi qu'à leurs héros Batman, Docteur Who ou bien encore Tolkien.

Je ne sais pas pourquoi Van Gogh en particulier attire tant de monde mais les parodies de ses peintures sur des thèmes geeks sont légions.

La Nuit étoilée est bien sûr une des ses peintures les plus parodiées avec par exemple Batman :

...et avec Star Wars :

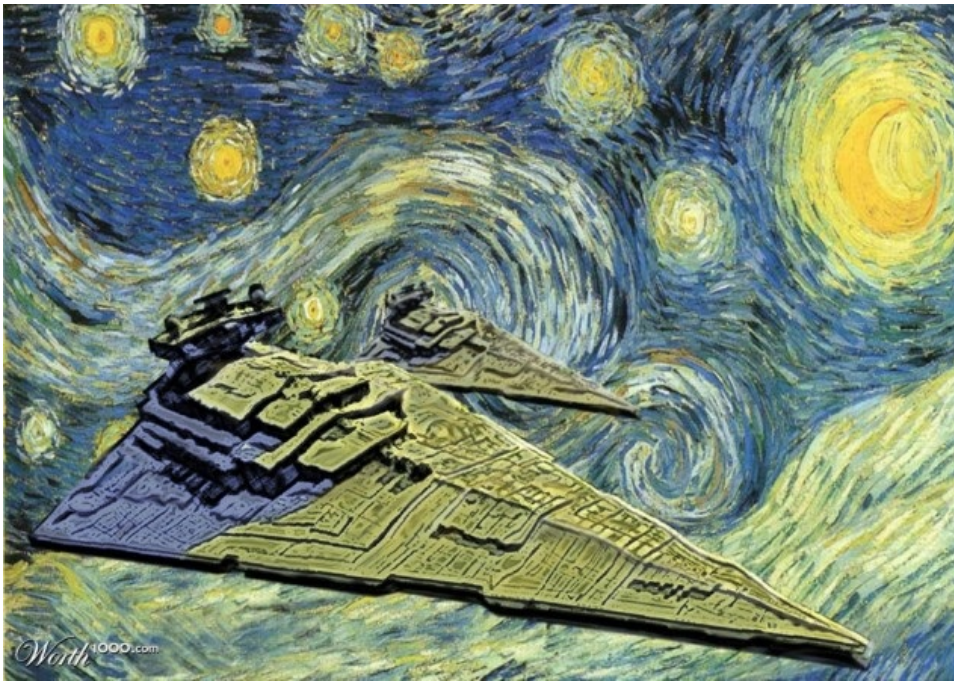
Worth1000.com

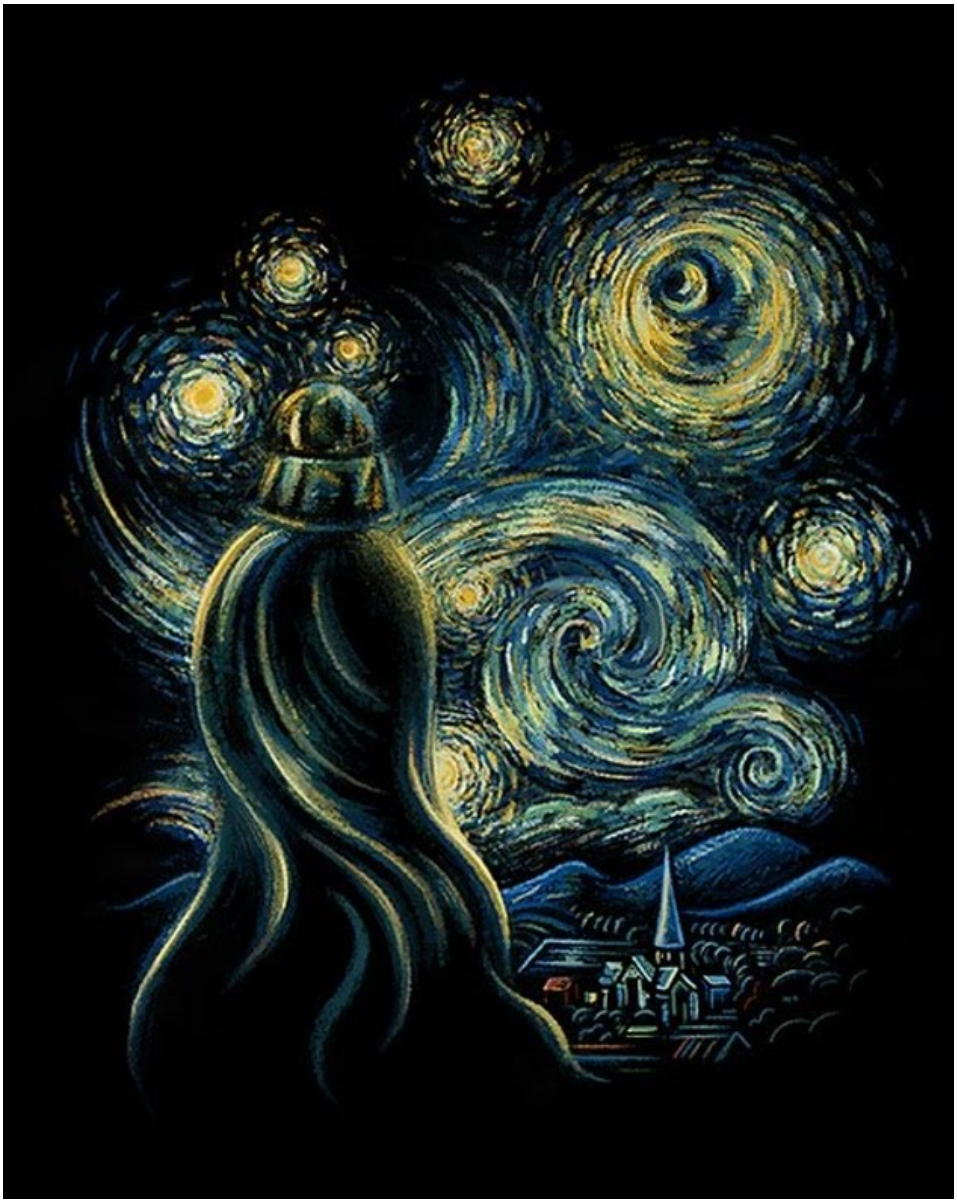

Le Seigneur des Anneaux :

Doctor Who, mais lui **l'avait cherché** :

Même sans nuit étoilée :

Mais les portraits de Van Gogh sont aussi populaires :

On fait même des gâteaux de ses œuvres :

:

Avec des rouleaux de papier :

Et on les reproduit sur **Minecraft** :

Sans oublier Vincent en pixel art…

Article initialement publié sur La Boîte Verte sous le titre ***"Van Gogh, les parodies et les geeks"***

LEDRUIDE
le 7 août 2011 - 19:05 • SIGNALER UN ABUS - PERMALINK

vous avez oublié une chouette vidéo pour illustrer votre article: http://youtu.be/9UQfm8f-BDg du Van Gogh dans second life …

VOUS AIMEZ 0 VOUS N'AIMEZ PAS 0 LUI RÉPONDRE

DIVERSITE
le 7 août 2011 - 22:31 • SIGNALER UN ABUS - PERMALINK

Moi je sais pourquoi, c'est pour vous donner des idées quand vous repeindrez votre boite en mettant plus de nuances bleues dans le vert, et en ajoutant quelques galaxies, pour passer la question au curieux suivant.
En attendant, merci pour ce bon moment.

VOUS AIMEZ 1 VOUS N'AIMEZ PAS 0 LUI RÉPONDRE

ADAM
le 8 août 2011 - 9:42 • SIGNALER UN ABUS - PERMALINK

Ah ouai quand même, incroyable !! 8D

VOUS AIMEZ 0 VOUS N'AIMEZ PAS 0 LUI RÉPONDRE

MICHAËL
le 8 août 2011 - 13:56 • SIGNALER UN ABUS - PERMALINK

D'où viennent ces illustrations ? Ça se commande sur internet ?

VOUS AIMEZ 1 VOUS N'AIMEZ PAS 0 LUI RÉPONDRE

BENJI-JUMPING
le 8 août 2011 - 17:04 • SIGNALER UN ABUS - PERMALINK

La première de Doctor Who est vraiment tirée de la série…
Et l'animation de la nuit étoilée dans l'épisode "Vincent et le Docteur" était magnifique!

Très sympa comme compil.

VOUS AIMEZ 0 VOUS N'AIMEZ PAS 0 LUI RÉPONDRE

2 pings

le lapin aux yeux rouges » Julianne Moore à elle toute seule c'est toute la synesthésie le 23 août 2011 - 14:29

[...] site de Peter Lindberg via wicked halo et owni. Commenter 0 | Classé dans: art, geekeries, peinture, photos par [...]

Perspectives et enjeux du multimédia @ Un consultant numérique le 30 octobre 2012 - 10:46

[...] VINCENT VAN GEEK [...]