Press 2 Nirina Thibault (Silicon Maniacs) et Sabine Blanc (OWNI.FR) cc Ophelia Noor pour Owni.fr http://bit.ly/hack-the-press-2-photos

ILS ONT HACKÉ LA PRESSE

LE 16 JANVIER 2012 ***SABINE BLANC ET OPHELIA NOOR***

Mercredi dernier, une joute amicale de datajournalism était co-organisée par OWNI à La Cantine. Les sept équipes participantes ont planché sur des données concernant les parlementaires.

Mercredi dernier, OWNI co-organisait **Hack The Press 2**, l'événement de la rentrée en matière de data journalisme, avec **Silicon Maniacs**, La Cantine, **Regard Citoyens**, **Epitech**, et le soutien de **La Netscouade**. Cette joute amicale a opposé sept équipes pluridisciplinaires (développeurs-designers-journalistes) : elles avaient une journée pour concevoir une application à partir des données de **Regards citoyens** concernant **les députés** et **les sénateurs**.

Au terme du marathon, les équipes ont soumis leur projet au vote du public. Celui-ci a désigné à main levée le vainqueur : l'équipe "Cinq à sept", pour son projet "Amitiés internationales", a finalement levé au ciel leur trophée, le Minitel d'Or. Nous vous proposons ci-dessous un résumé des travaux présentés par l'ensemble des équipes.

Métarédaction

Les esprits chagrins regretteront que les projets n'aient pas été finalisés en temps et en heure : la plupart n'étaient accessibles qu'en local, à un stade plus ou moins avancé. On préfère retenir l'effervescence de cette journée, la richesse des travaux proposés, qui ont de quoi faire saliver plus d'un journaliste politique, et les envies qui sont nées de cette journée. Preuve aussi que la **métarédaction** n'est pas (toujours) une élucubration éthérée, certains ont exprimé la volonté de poursuivre les projets après.

Autre temps fort de cet événement, un appel à ouverture des données a été lancé, à l'issue de la conférence *"Quelles data pour 2012 ?"* . Il est visible sur le site **Candidata.fr**.

Hack The Press a en effet été l'occasion de constater à quel point il est encore difficile d'accéder à certaines données, pourtant nécessaires pour effectuer un travail de data journalisme correct dans le cadre de la présidentielle, et des législatives qui suivront. Vous pouvez compléter la liste des "courses" **sur ce pad**.

Equipe 1 : Poleetic

Mi-LOL, mi-sérieuse, l'application Poleetic reprenait le principe de Meetic appliqué au Parlement : saurez-vous trouver l"élu de votre cœur ? Une façon ludique d'aborder la question de l'uniformité sociale de nos représentants.

Hello, you have an old version of Adobe Flash Player. To use iPaper (and lots of other stuff on the web) you need to **get the latest Flash player**.

Équipe 2 : Watchdog

L'équipe 2 propose d'interroger les amendements similaires déposés par le Parlement : quel domaine concernent-t-ils, qui les dépose, etc. Son travail est rassemblé sur un site, **Qui copie qui**. On y trouve une visualisation de synthèse (cf. ci-dessous), un outil pour naviguer parmi les **amendements similaires**, présentés via un blog wordpress qui dispose d'un moteur de recherche.

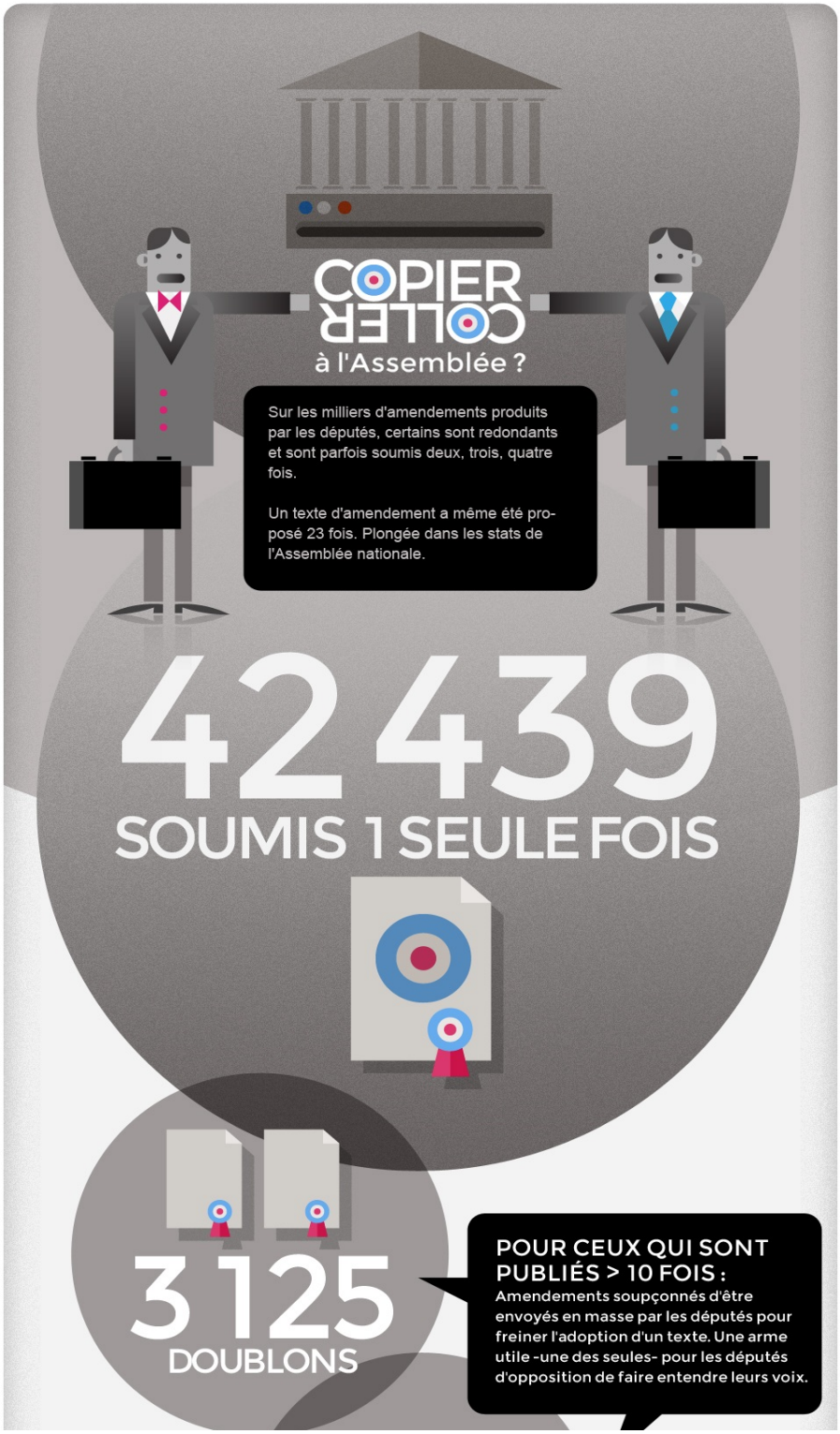

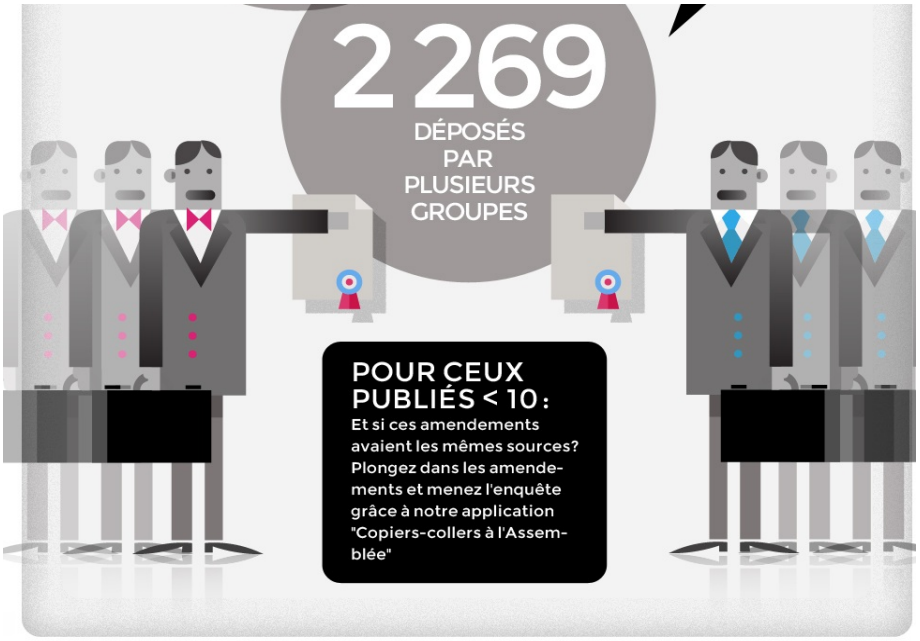

SOURCES / DONNÉES : REGARDSCITOYENS.ORG

Équipe 3 : CumuloNimbus

Une application pour mesurer l'impact du cumul des mandats sur l'activité des parlementaires, présentée dans ce document.

Hello, you have an old version of Adobe Flash Player. To use iPaper (and lots of other stuff on the web) you need to **get the latest Flash player**.

Équipe 4 : Awerty

Un outil pour évaluer l'activité de son député sur le sujet de son choix.

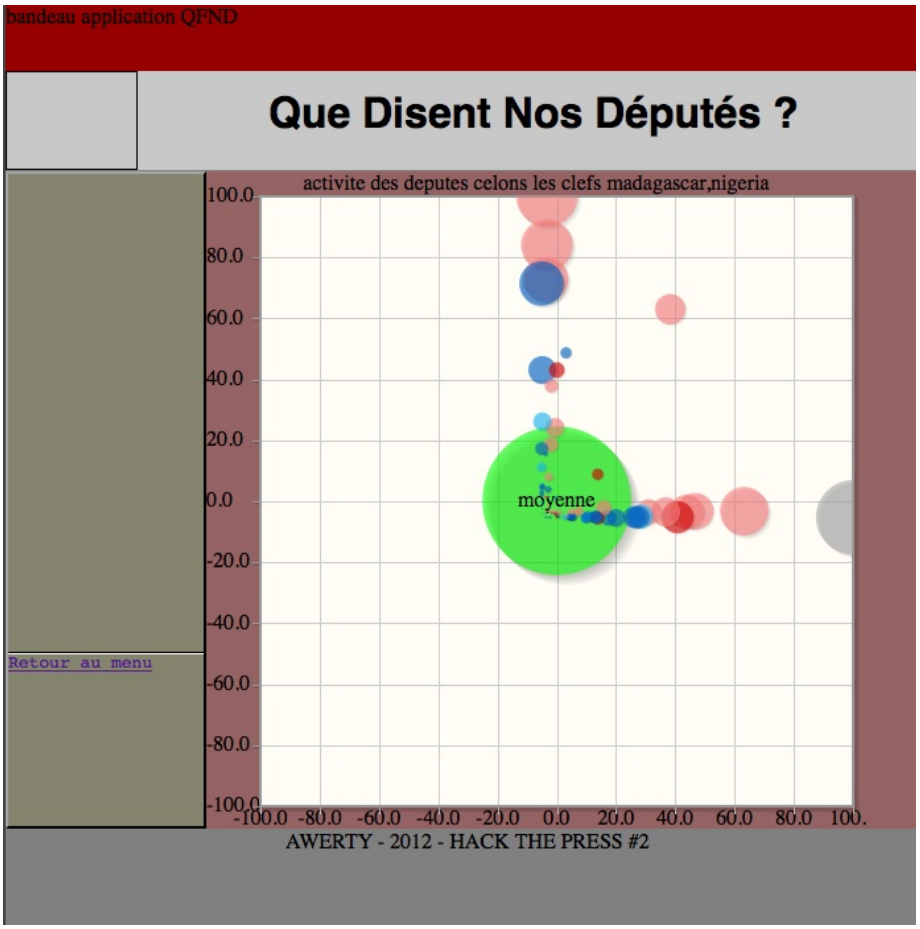

“Chaque point représente un député, avec au centre la moyenne de l’apparition du mot demandé :

- plus ils sont en haut à droite, plus ils ont écrit ou prononcé le mot en question ;

- plus c’est en bas à droite, moins ils en ont parlé ;

- en haut à gauche, ils essentiellement parlé du sujet cliqué en premier ;

- en bas à droite, essentiellement le second.”

Le développeur s’est heurté à des difficultés concernant le traitement des données, ce qui explique que l’outil n’ait pas été plus abouti mercredi soir.

Équipe 5 : Cinq à sept

Les vainqueurs de Hack The Press 2 ont travaillé sur l’activité diplomatique des parlementaires : à quel groupe d’amitié internationale appartiennent-ils et dans quelle mesure la taille des groupes reflètent les liens économiques ou culturels ?

Hello, you have an old version of Adobe Flash Player. To use iPaper (and lots of other stuff on the web) you need to **get the latest Flash player**.

Équipe 6 : Datafluence

Une application pour comprendre comment nait l’actualité : influence-t-elle l’agenda parlementaire, ou vice-versa ?

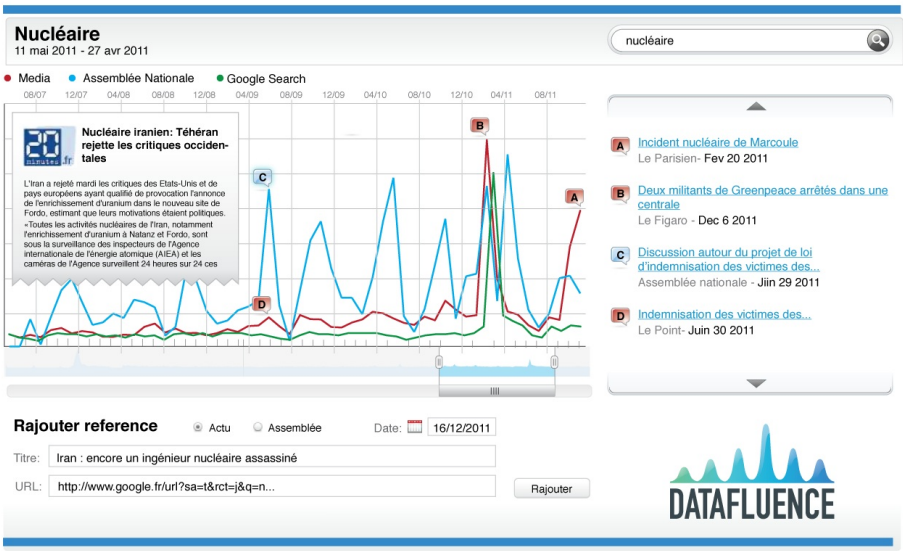

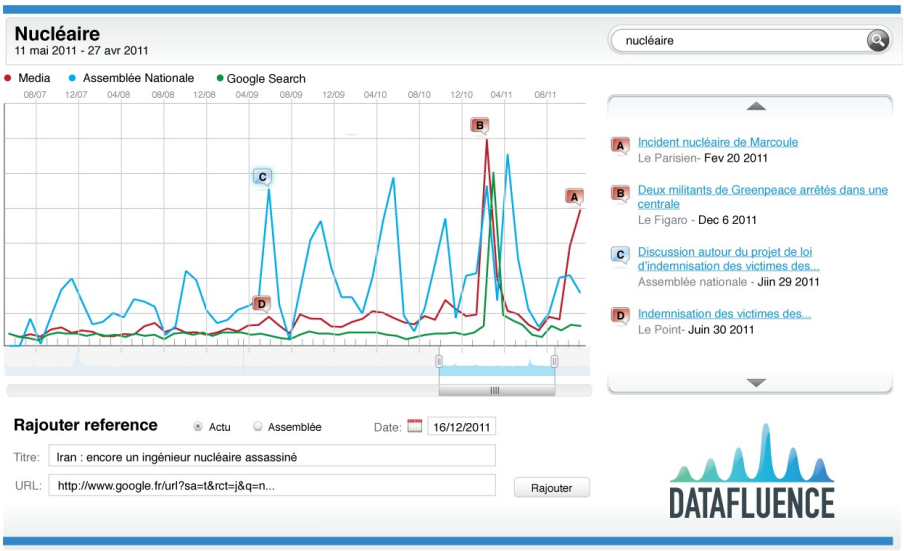

"Les journalistes parlent-ils vraiment de ce qui intéresse le public ? Les élus sont-ils esclaves des rebondissements de l'actualité ? La rupture entre intelligentsia et le grand public est-elle réelle ? Y a t-il un gouffre entre le temps médiatique, le temps politique et le temps de l'opinion public et, si il existe, comment peut-on l'expliquer ?

*Nous avons voulu interroger les influences, les relations et les imbrications entre l'agenda politique, l'agenda médiatique et l'intérêt du grand public. Pour cela, nous avons imaginé ce que l'on pourrait définir comme le "**Storify**" des datas".*

Équipe 7 : Tetalab/Carredinfo (Toulouse)

L'équipe des toulousains s'est penché sur le travail des parlementaires cumulards : est-ce que ceux qui cumulent en dehors de l'Assemblée cumulent aussi dans l'Assemblée (groupes d'études, groupes d'amitié…) ? Leur travail a été documenté au fil de la journée **sur un pad**, jusqu'à leur synthèse finale.

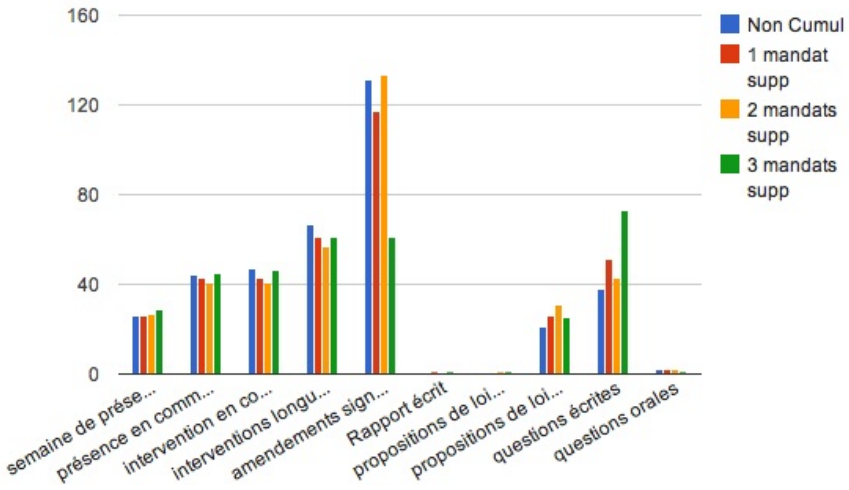

"Nous sommes partis sur l'idée de comparer le cumul des mandats et l'activité parlementaire. Notre idée était d'étendre notre notion de cumul non seulement à l'accumulation de mandats locaux, mais également à la participation à de multiples groupes d'études et de travail. Nous nous sommes concentrés sur les député, le postulat étant 'plus le nombre de mandat et de participations à des groupes était important, moins l'activité parlementaire réelle était significative'".

Photos et illustrations :
CC **Ophelia Noor** pour OWNI.fr ; © **Jacob Khrist**, photojournaliste ; Instagrams par Gayané Adourian et Nicolas Loubet pour Knowtex ; Dessins par **Benoit Crouzet** pour Knowtex.
Le site de **Hack The Press**

4 pings

sujet by conquelicot_fr - Pearltrees le 16 janvier 2012 - 23:00

[...] Un outil pour évaluer l'activité de son député sur le sujet de son choix. Équipe 4 : Awerty "Chaque point représente un député, avec au centre la moyenne de l'apparition du mot demandé : Ils ont hacké la presse » OWNI, News, Augmented [...]

Articles | Pearltrees le 26 janvier 2012 - 11:35

[...] Hack The Press a en effet été l'occasion de constater à quel point il est encore difficile d'accéder à certaines données, pourtant nécessaires pour effectuer un travail de data journalisme correct dans le cadre de la présidentielle, et des législatives qui suivront. Vous pouvez compléter la liste des "courses" sur ce pad. Ils ont hacké la presse » OWNI, News, Augmented [...]

santiagoo | Pearltrees le 28 février 2012 - 11:31

[...] Hack The Press a en effet été l'occasion de constater à quel point il est encore difficile d'accéder à certaines données, pourtant nécessaires pour effectuer un travail de data journalisme correct dans le cadre de la présidentielle, et des législatives qui suivront. Ils ont hacké la presse » OWNI, News, Augmented [...]

Hack the Press #2 le 11 juillet 2012 - 12:16

[...] Compétition de datajournalisme. Le 11/01/2012 – voir le site [...]