[INFOGRAPHIE] TU TE FAIS DES FILMS!

LE 12 AOÛT 2011 ***LA REDACTION***

Vous avez l'âme d'un Spielberg? D'un Bay? Ou d'un Dorcel? Les studios Canal vous montrent le chemin à suivre pour mener à bien votre projet. Et comme on est sympa, la Soucoupe vous donne aussi un coup de pouce !

Au mois d'avril dernier, Canal Plus, sous sa casquette de studio cinéma, livrait ses meilleures recettes pour réaliser des films… et ce quelque soit leur orientation. Animation, action, horreur et même porno, le groupe, pas farouche pour un sou, vous montre le chemin à suivre pour que vos meilleures productions atterrissent dans les salles obscures ! Mais attention, la route est semée d'embuches…

Des infographies drôles et pas idiotes réalisées par **Les Graphiquants**, qu'OWNI a enrichi pour vous avec des bandes annonces, des making-of… et quelques bêtises. Une pépite retrouvée par **Korben**.

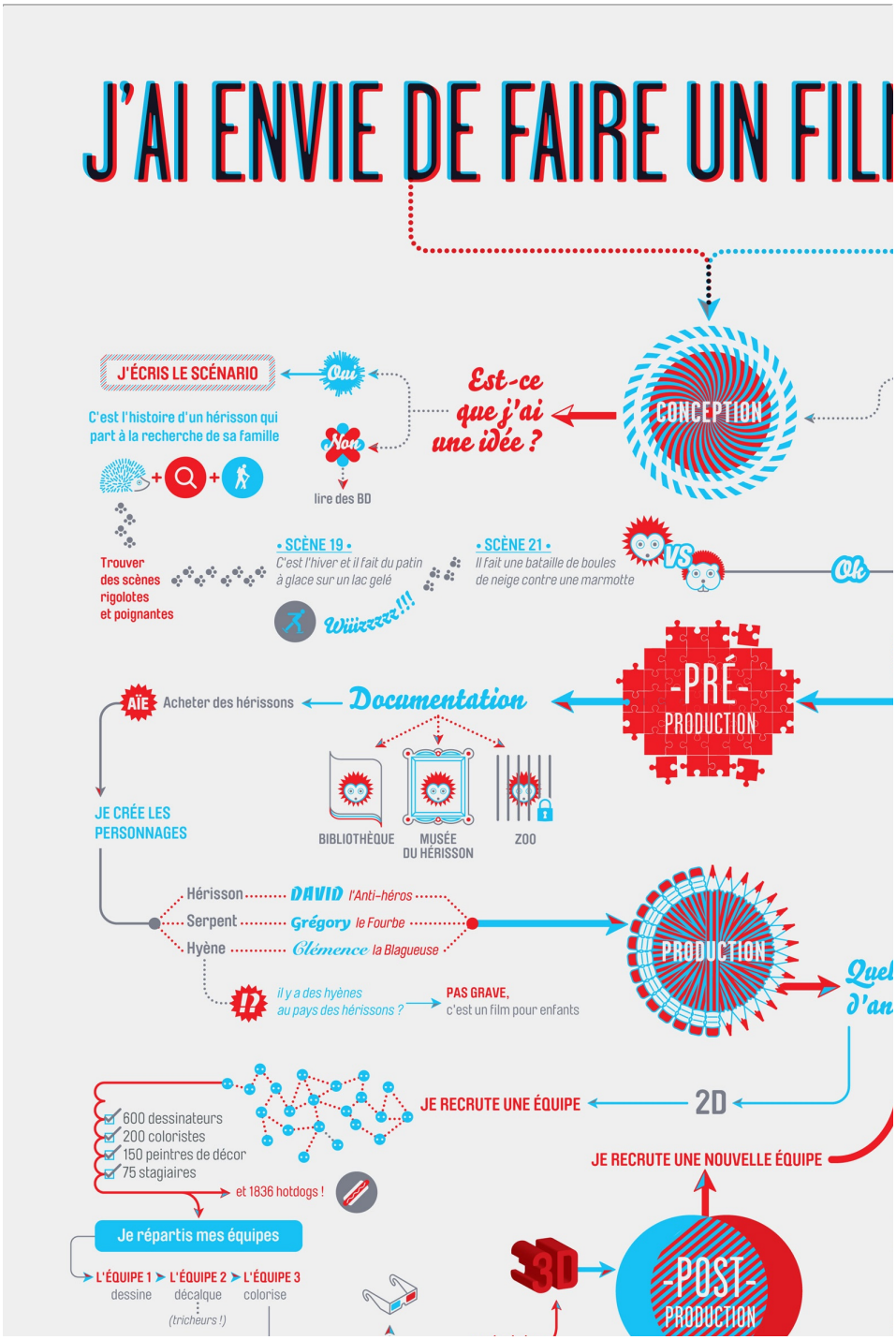

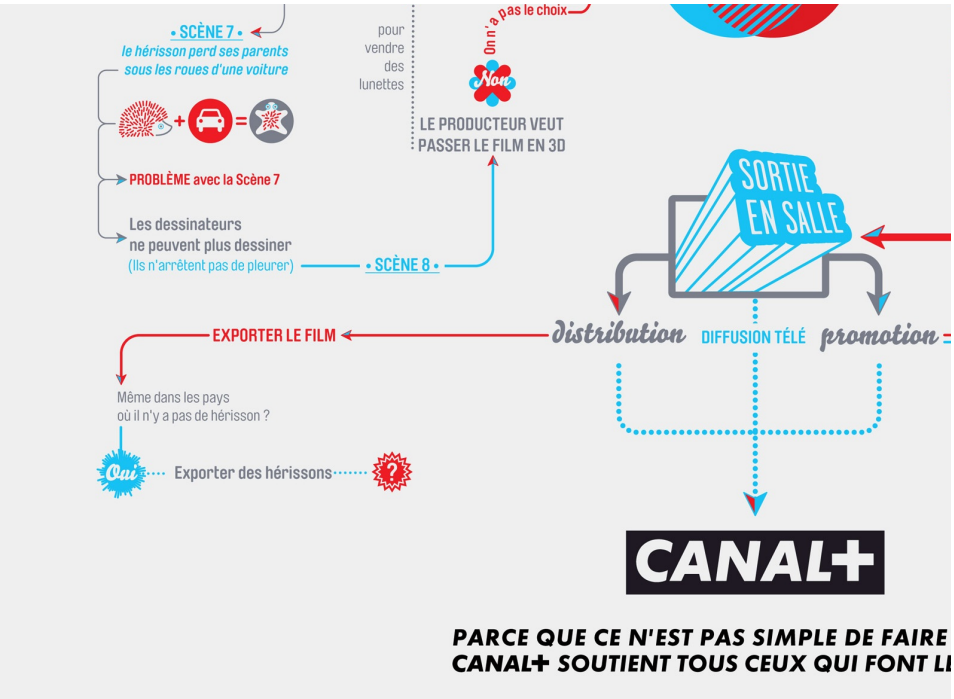
• SCÈNE 7 •
le hérisson perd ses parents sous les roues d'une voiture
PROBLÈME avec la Scène 7
Les dessinateurs ne peuvent plus dessiner
(Ils n'arrêtent pas de pleurer)
• SCÈNE 8 •
pour vendre des lunettes
On n'a pas le choix
Non
LE PRODUCTEUR VEUT PASSER LE FILM EN 3D
SORTIE EN SALLE
distribution
DIFFUSION TÉLÉ
promotion
EXPORTER LE FILM
Même dans les pays où il n'y a pas de hérisson ?
Oui
Exporter des hérissons
?
CANAL+
PARCE QUE CE N'EST PAS SIMPLE DE FAIRE
CANAL+ SOUTIENT TOUS CEUX QUI FONT LE

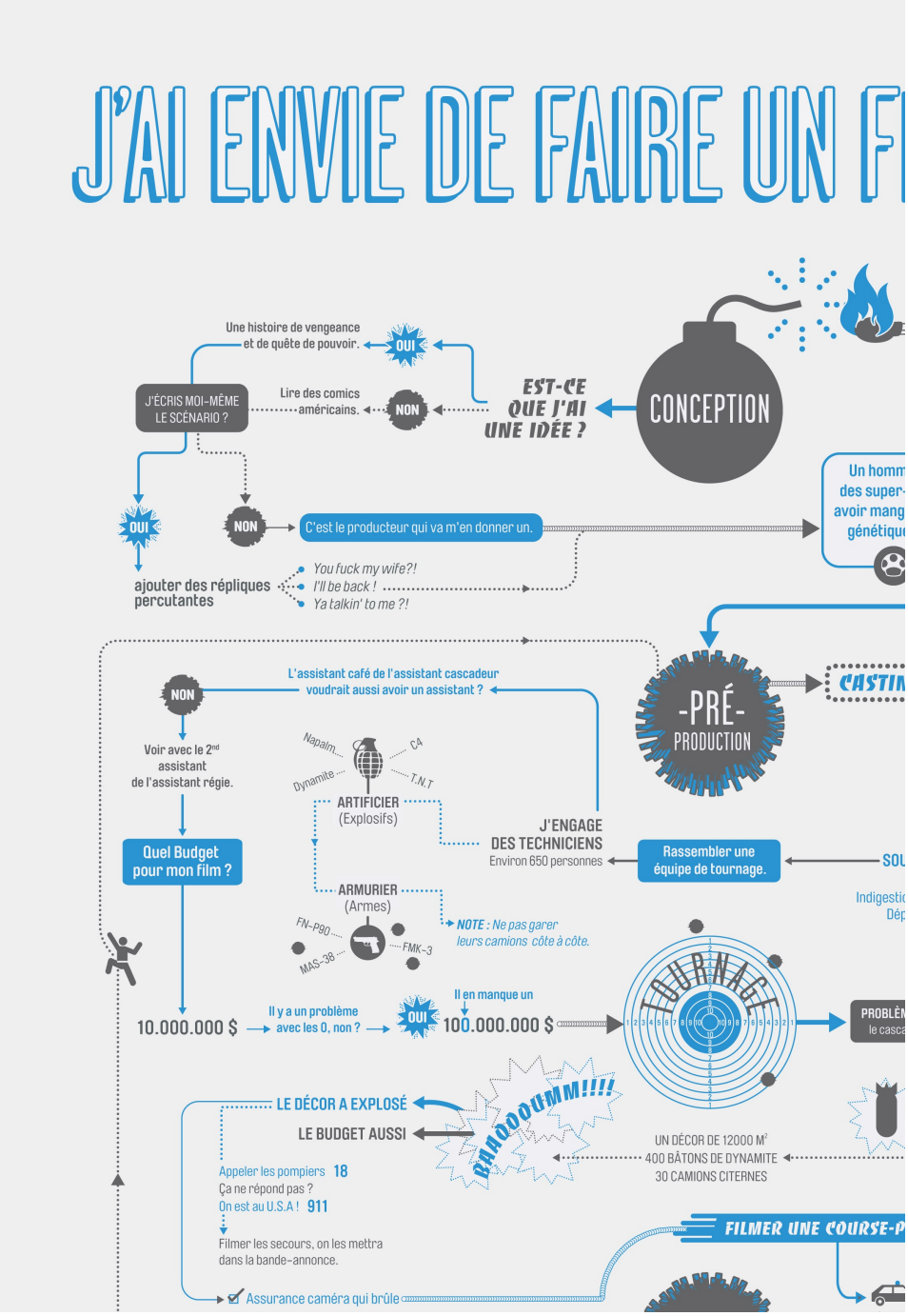
J'AI ENVIE DE FAIRE UN FI
CONCEPTION
EST-CE QUE J'AI UNE IDÉE ?
NON
Lire des comics américains.
OUI
Une histoire de vengeance et de quête de pouvoir.
J'ÉCRIS MOI-MÊME LE SCÉNARIO ?
OUI
NON
C'est le producteur qui va m'en donner un.
Un homm des super- avoir mang génétiqu
ajouter des répliques percutantes
You fuck my wife?!
I'll be back !
Ya talkin' to me ?!
-PRÉ-PRODUCTION
CASTIN
NON
L'assistant café de l'assistant cascadeur voudrait aussi avoir un assistant ?
Voir avec le 2nd assistant de l'assistant régie.
Quel Budget pour mon film ?
Napalm
C4
Dynamite
T.N.T
ARTIFICIER (Explosifs)
J'ENGAGE DES TECHNICIENS
Environ 650 personnes
Rassembler une équipe de tournage.
SOU
Indigesti
Dép
ARMURIER (Armes)
FN-P90
MAS-38
FMK-3
NOTE : Ne pas garer leurs camions côte à côte.
10.000.000 $
Il y a un problème avec les 0, non ?
OUI
Il en manque un
100.000.000 $
TOURNAGE
PROBLÈM
le casca
LE DÉCOR A EXPLOSÉ
LE BUDGET AUSSI
BAADOOMM!!!!
UN DÉCOR DE 12000 M²
400 BÂTONS DE DYNAMITE
30 CAMIONS CITERNES
Appeler les pompiers 18
Ça ne répond pas ?
On est au U.S.A ! 911
Filmer les secours, on les mettra dans la bande-annonce.
FILMER UNE COURSE-P
Assurance caméra qui brûle

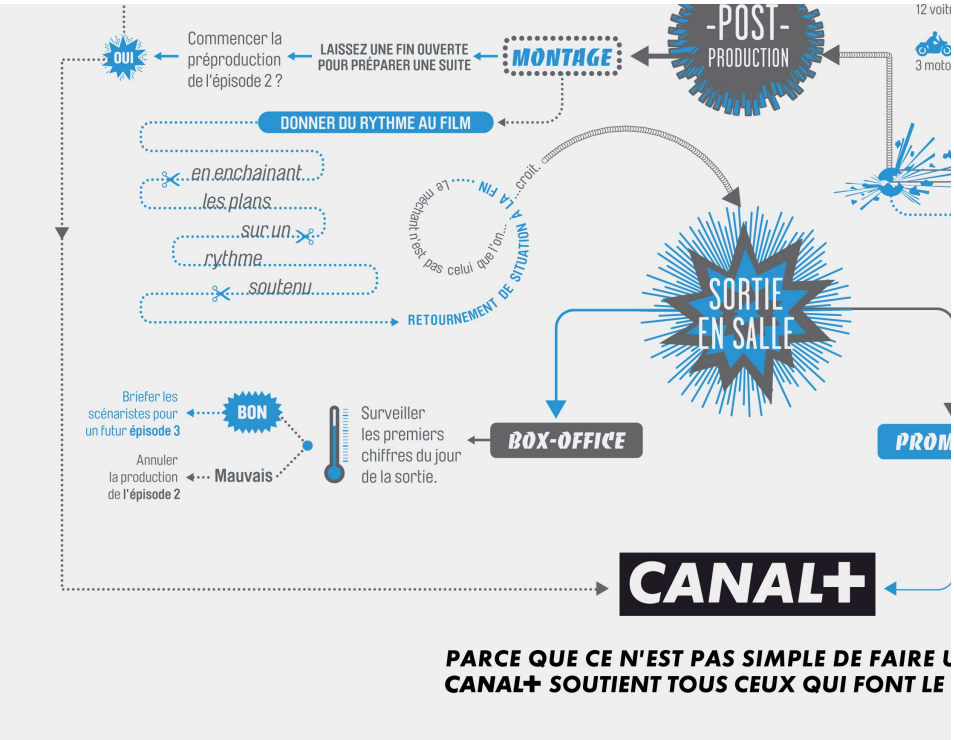
OUI
Commencer la préproduction de l'épisode 2 ?
LAISSEZ UNE FIN OUVERTE POUR PRÉPARER UNE SUITE
MONTAGE
-POST- PRODUCTION
DONNER DU RYTHME AU FILM
...en enchainant...
...les plans...
...sur un...
...rythme...
...soutenu...
RETOURNEMENT DE SITUATION
A LA FIN
le mechant n'est pas celui que l'on... croit.
SORTIE EN SALLE
Briefer les scénaristes pour un futur épisode 3
BON
Annuler la production de l'épisode 2
Mauvais
Surveiller les premiers chiffres du jour de la sortie.
BOX-OFFICE
CANAL+
PARCE QUE CE N'EST PAS SIMPLE DE FAIRE U
CANAL+ SOUTIENT TOUS CEUX QUI FONT LE

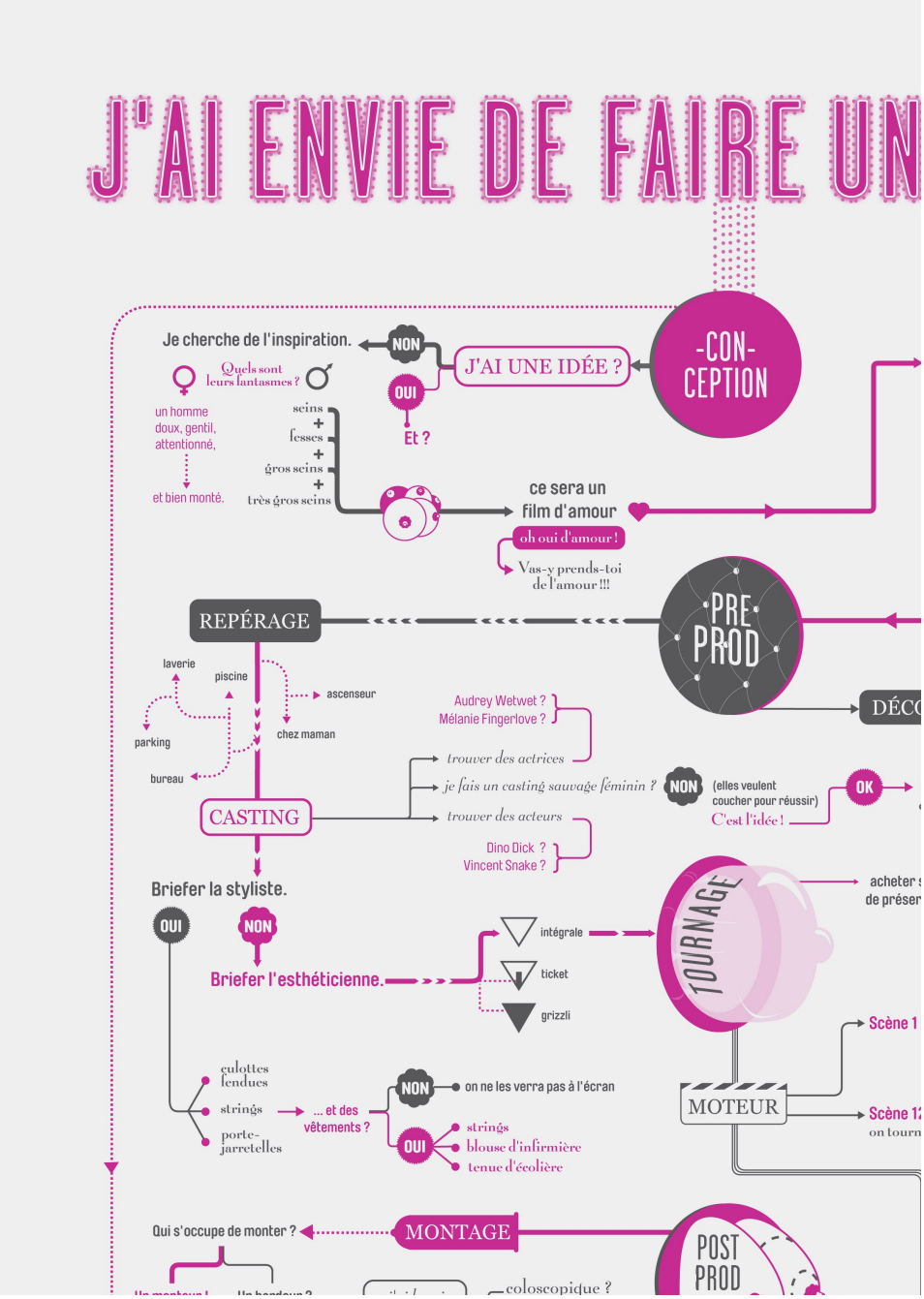
J'AI ENVIE DE FAIRE UN
-CON- CEPTION
J'AI UNE IDÉE ?
NON
OUI
Et ?
Je cherche de l'inspiration.
Quels sont leurs fantasmes ?
un homme doux, gentil, attentionné,
et bien monté.
seins + fesses + gros seins + très gros seins
ce sera un film d'amour
oh oui d'amour !
Vas-y prends-toi de l'amour !!!
PRE PROD
REPÉRAGE
laverie
piscine
ascenseur
parking
chez maman
bureau
CASTING
Audrey Wetwet ?
Mélanie Fingerlove ?
trouver des actrices
je fais un casting sauvage féminin ?
NON
(elles veulent coucher pour réussir)
C'est l'idée !
OK
trouver des acteurs
Dino Dick ?
Vincent Snake ?
Briefer la styliste.
OUI
NON
Briefer l'esthéticienne.
intégrale
ticket
grizzli
TOURNAGE
MOTEUR
Scène 1
culottes fendues
strings
porte-jarretelles
... et des vêtements ?
NON
on ne les verra pas à l'écran
OUI
strings
blouse d'infirmière
tenue d'écolière
Qui s'occupe de monter ?
MONTAGE
POST PROD
coloscopique ?

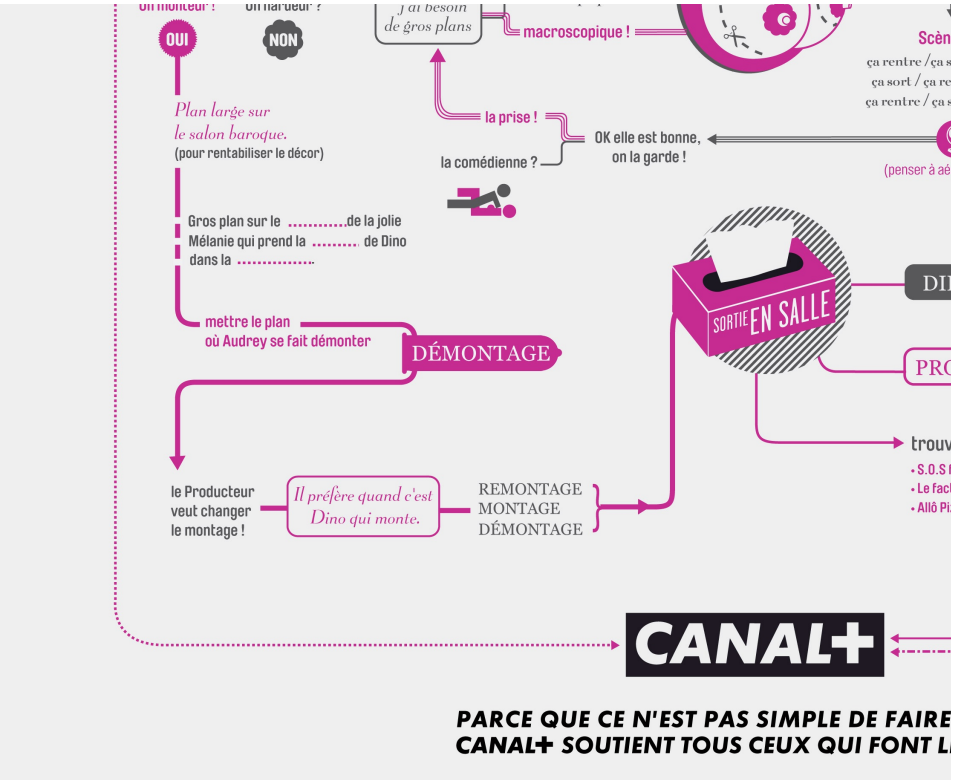
OUI
NON
j'ai besoin de gros plans
macroscopique !
Plan large sur le salon baroque. (pour rentabiliser le décor)
la prise !
la comédienne ?
OK elle est bonne, on la garde !
Gros plan sur le .....de la jolie Mélanie qui prend la ..... de Dino dans la .....
mettre le plan où Audrey se fait démonter
DÉMONTAGE
SORTIE EN SALLE
le Producteur veut changer le montage !
Il préfère quand c'est Dino qui monte.
REMONTAGE
MONTAGE
DÉMONTAGE
CANAL+
PARCE QUE CE N'EST PAS SIMPLE DE FAIRE
CANAL+ SOUTIENT TOUS CEUX QUI FONT L

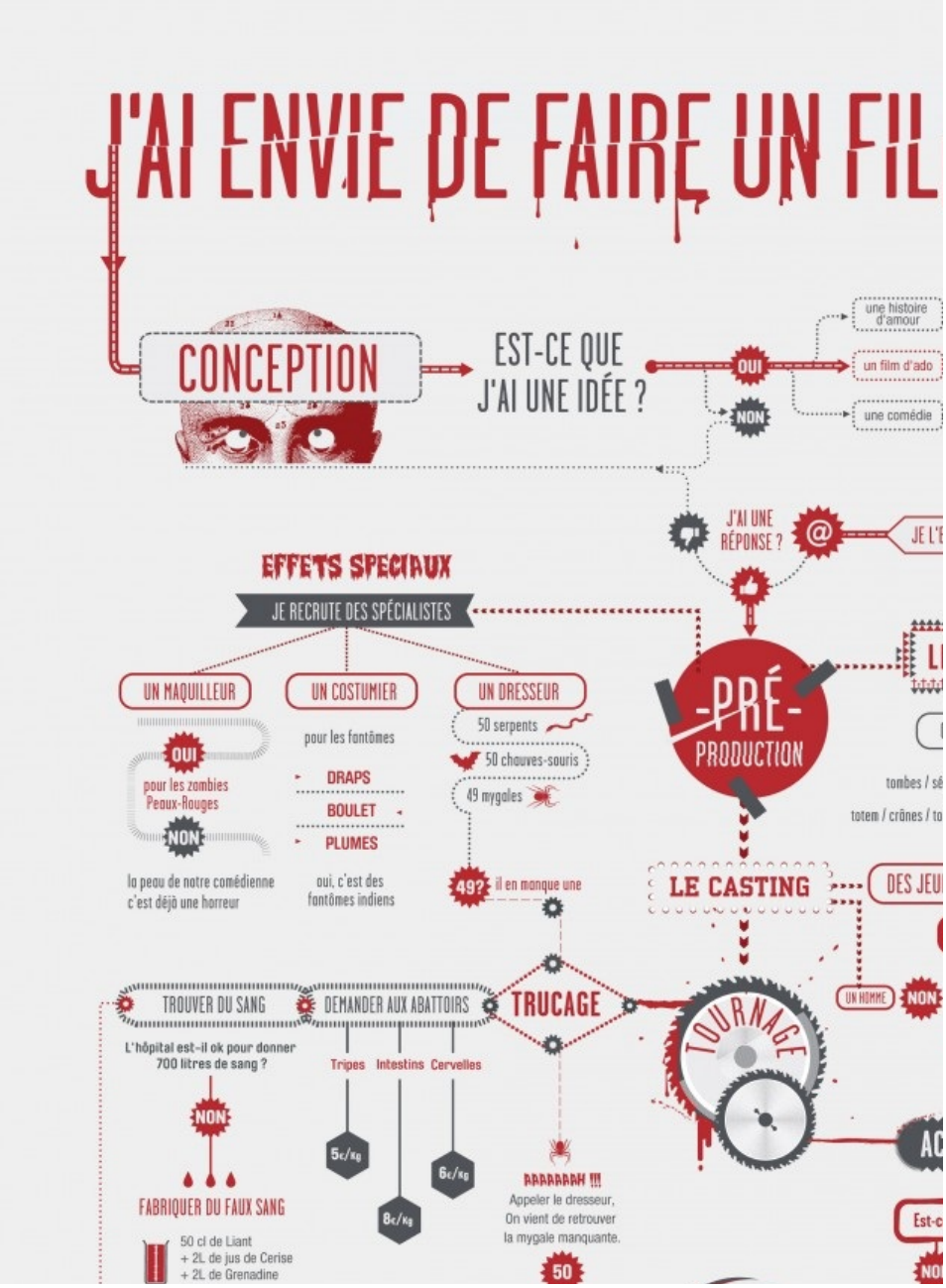
J'AI ENVIE DE FAIRE UN FIL
CONCEPTION
EST-CE QUE J'AI UNE IDÉE ?
OUI
NON
une histoire d'amour
un film d'ado
une comédie
J'AI UNE RÉPONSE ?
EFFETS SPECIAUX
JE RECRUTE DES SPÉCIALISTES
UN MAQUILLEUR
UN COSTUMIER
UN DRESSEUR
OUI
pour les zombies Peaux-Rouges
NON
la peau de notre comédienne c'est déjà une horreur
pour les fantômes
DRAPS
BOULET
PLUMES
oui, c'est des fantômes indiens
50 serpents
50 chouves-souris
49 mygales
49? il en manque une
-PRÉ-PRODUCTION
LE CASTING
TROUVER DU SANG
DEMANDER AUX ABATTOIRS
TRUCAGE
TOURNAGE
L'hôpital est-il ok pour donner 700 litres de sang ?
NON
FABRIQUER DU FAUX SANG
50 cl de Liant
+ 2L de jus de Cerise
+ 2L de Grenadine
Tripes
Intestins
Cervelles
5€/kg
8€/kg
6€/kg
AAAAAAAH !!!
Appeler le dresseur, On vient de retrouver la mygale manquante.
50
UN HOMME
NON

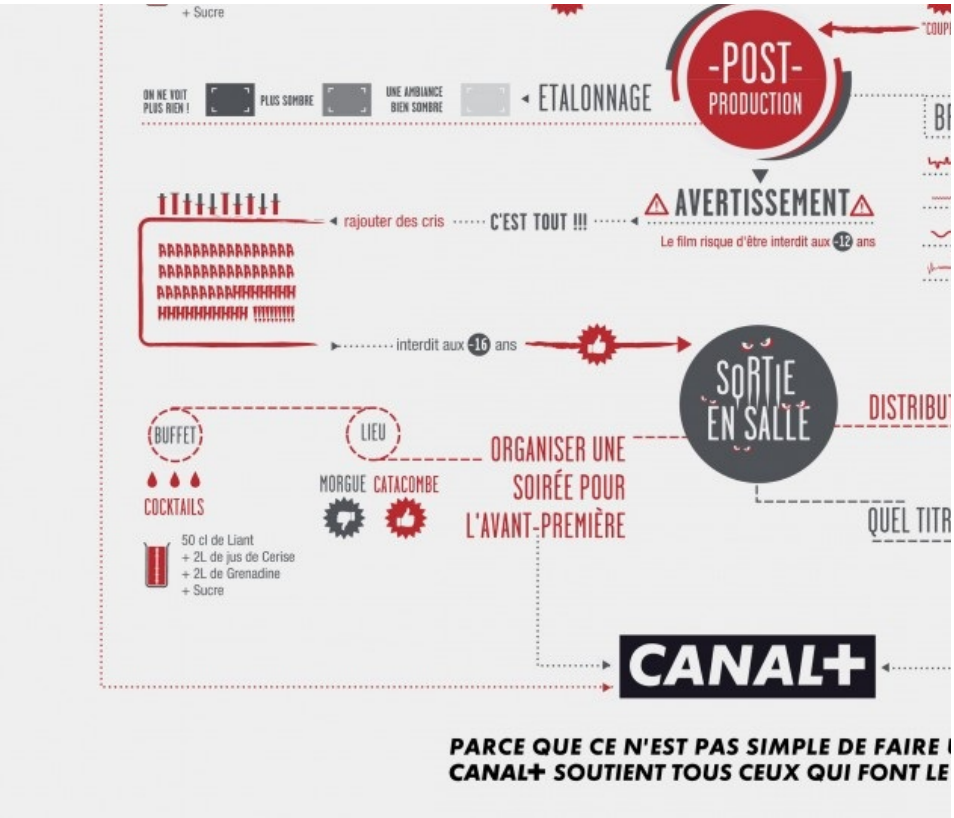

HUBERT
le 14 août 2011 - 16:06 • SIGNALER UN ABUS - PERMALINK

Petite précision, ces visuels ont été fait par le studio de design graphique " les graphiquants " !
http://www.les-graphiquants.fr/

VOUS AIMEZ 0 VOUS N'AIMEZ PAS 0 LUI RÉPONDRE

ADMIN
le 14 août 2011 - 16:13 • SIGNALER UN ABUS - PERMALINK

Merci Hubert, précision ajoutée :)

VOUS AIMEZ 0 VOUS N'AIMEZ PAS 0 LUI RÉPONDRE

HUBERT
le 14 août 2011 - 16:14 • SIGNALER UN ABUS - PERMALINK

mais de rien ! ;)

VOUS AIMEZ 0 VOUS N'AIMEZ PAS 0 LUI RÉPONDRE

JOE
le 14 août 2011 - 18:05 • SIGNALER UN ABUS - PERMALINK

Pour créditer tout le monde :
agence : betc Paris
Client : canal+
Direteur

VOUS AIMEZ 0 VOUS N'AIMEZ PAS 0 LUI RÉPONDRE

JOE
le 14 août 2011 - 18:10 • SIGNALER UN ABUS - PERMALINK

Agence: Betc Paris
Directeur de création : Olivier apers
Créatifs : David troquier et gregory ferembach
Illustrateur : les graphiquants

VOUS AIMEZ 0 VOUS N'AIMEZ PAS 0 LUI RÉPONDRE

FCINÉ
le 14 août 2011 - 23:43 • SIGNALER UN ABUS - PERMALINK

C'est vachement bien les petites réponses que vous apportez avec les petits points, ça enrichit les schémas.

VOUS AIMEZ 0 VOUS N'AIMEZ PAS 0 LUI RÉPONDRE

ETIENNE
le 16 août 2011 - 2:49 • SIGNALER UN ABUS - PERMALINK

Salut, j'aime bien votre graphisme. Vous utilisez quoi comme logiciel pour faire ces infographies ? Visio ?

VOUS AIMEZ 0 VOUS N'AIMEZ PAS 0 LUI RÉPONDRE

BETC
le 16 août 2011 - 23:29 • SIGNALER UN ABUS - PERMALINK

Les schémas ont étés réalisés avec adobe illustrator.

VOUS AIMEZ 0 VOUS N'AIMEZ PAS 0 LUI RÉPONDRE

STÉPHANIE
le 17 août 2011 - 12:36 • SIGNALER UN ABUS - PERMALINK

Excellent !! Merci.

VOUS AIMEZ 0 VOUS N'AIMEZ PAS 0 LUI RÉPONDRE

MICHAËL
le 18 août 2011 - 10:02 • SIGNALER UN ABUS - PERMALINK

Il existe un cinquième schéma, sur comment faire un court-métrage, qui est tout aussi bon que les quatre autres :)

http://www.pubard.com/blog/2011/04/17/canal-jai-envie-de-faire-un-film-porno-dhorreur-daction/

VOUS AIMEZ 0 VOUS N'AIMEZ PAS 0 LUI RÉPONDRE

BETC
le 18 août 2011 - 22:38 • SIGNALER UN ABUS - PERMALINK

Les 5 schémas HD sont accessibles sur le lien ci dessous, il suffit de cliquer sur l'un d'eux pour l'agrandir et profiter du moindre détails :

http://www.ferembach.com/troquier.html#fr

exemple avec le court métrage
http://www.ferembach.com/schema/schema-court-metrage.html

VOUS AIMEZ 0 VOUS N'AIMEZ PAS 0 LUI RÉPONDRE

SEBASTIEN GROSPANDA.COM
le 20 août 2011 - 14:19 • SIGNALER UN ABUS - PERMALINK

L'infographie me parait un peu "surfaite".
La pub pour Canal+ décrédibilise un peu le tout.
Il y a plein de films qui se font sans le soutien de Canal+ et qui sont bien meilleurs.
Pour rappel, TF1 Productions investit pas mal dans le cinéma français aussi…

VOUS AIMEZ 0 VOUS N'AIMEZ PAS 0 LUI RÉPONDRE

YANN RICHÉ
le 23 août 2011 - 17:48 • SIGNALER UN ABUS - PERMALINK

D'autres que Canal, France TV, les gros du ciné, pathé etc aussi.

Sympas les schémas.

A+

VOUS AIMEZ 0 VOUS N'AIMEZ PAS 0 LUI RÉPONDRE

3 pings

(via [Infographie] Tu te fais des films! » OWNI, News, Augmented) | Le blog de Monsieur O. le 11 novembre 2011 - 17:15

[...] [Infographie] Tu te fais des films! » OWNI, News, Augmented) Partager sur… Hide Sites $$('div.d1783').each(function(e) { [...]

cinecdoche.com le 19 décembre 2011 - 0:39

[...] peut donc profiter pour parler d'eux avec cette infographie rigolote de type pub Canal : Comment faire un film ? , et un article "Le Porno retombe amoureux", l'occasion de vous annoncer une [...]

Cine digest #3 | cinecdoche.com le 15 janvier 2012 - 22:30

[...] et on peut donc profiter pour parler d'eux avec cette infographie rigolote de type pub Canal : Comment faire un film ? , et un article "Le Porno retombe amoureux", l'occasion de vous annoncer une chronique [...]